

Elementi di biodiversità nel Parco Nazionale dell'Aspromonte



Calendario 2021



Il biologo e naturalista di Harvard, Edward Wilson, nel suo ultimo libro *“La creazione. Un appello per salvare la vita sulla Terra”*, scrive che “Ogni specie vivente è un capolavoro della vita perché ognuna di esse è un elemento di grandiosa armonia ed equilibrio, in un sistema di meravigliosa complessità, dove piante, alberi, animali, fiori e infiniti microrganismi convivono ed entrano in relazione gli uni con gli altri a sorreggersi, nutrirsi, evolversi.”

Nel **Parco Nazionale dell’Aspromonte** è possibile, ogni giorno, immergersi proprio in questa meravigliosa complessità, in questa incantevole coesistenza quotidiana con migliaia di altre forme di vita che sono accanto a noi. Tutelando questo territorio, salvaguardandolo dall’impoverimento di questi esseri viventi, stiamo salvando un tratto di terra, di acqua e di vita di inestimabile valore.

Questa porzione di terra, al centro del Mediterraneo, **è l’angolo più ricco di biodiversità d’Italia.**

Un luogo eterogeneo, vario, integro, in cui gli habitat naturali riescono ancora a integrarsi e sorreggersi in modo autentico.

Questa consapevolezza ha spinto l’Ente Parco a realizzare, per il 2021, un calendario che racconti, attraverso le immagini, la meravigliosa biodiversità di questo territorio e sia, attraverso le sue pagine, l’ambasciatore di questo territorio e delle sue peculiarità.

Il Presidente
Leo Autelitano

Gennaio 2021

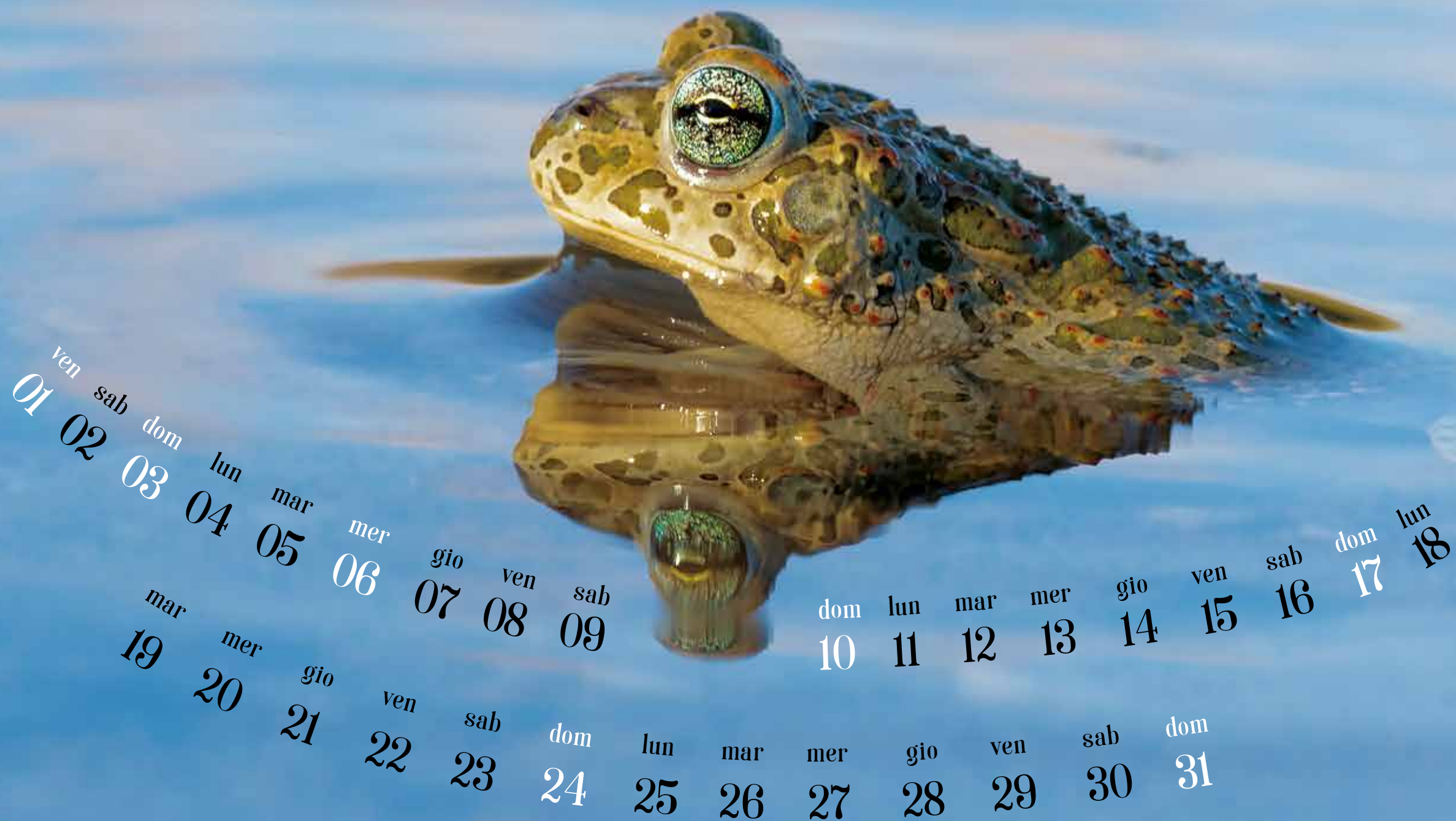

Grafica: Marco Cordiani | Stampa: Irtiti - RC

Rospo Smeraldino (*Bufotes viridis*) | ph. Carmelo Fiore

Elementi di **biodiversità**
nel **Parco Nazionale dell'Aspromonte**



Febbraio 2021

lun	mar	mer	gio	ven	sab	dom	lun	mar	mer	gio
01	02	03	04	05	06	07	08	09	10	11
ven	sab	dom	lun	mar	mer	gio	ven	sab		
12	13	14	15	16	17	18	19	20		
dom	lun	mar	mer	gio	ven	sab	dom			
21	22	23	24	25	26	27	28			



Farfalla apollo (*Parnassius apollo*) | ph. Carmelo Fiore

Elementi di **biodiversità**
nel **Parco Nazionale dell'Aspromonte**



Marzo 2021

	lun	mar	mer	gio	ven	sab	dom	lun						
	01	02	03	04	05	06	07	08						
		mar	mer	gio	ven	sab	dom	lun	mar	mer	gio			
		09	10	11	12	13	14	15	16	17	18			
ven	sab	dom	lun	mar	mer	gio	ven	sab	dom	lun	mar	mer		
19	20	21	22	23	24	25	26	27	28	29	30	31		



Empusa pennata | ph. Carmelo Fiore

Elementi di **biodiversità**
nel **Parco Nazionale dell'Aspromonte**



Giugno 2021



	ven	18		ven	18
	sab	19		sab	19
dom	06		dom	20	
lun	07		lun	21	
mar	08		mar	22	
mer	09		mer	23	
gio	10		gio	24	
ven	11		ven	25	
sab	12		sab	26	
mar	01	dom	13	dom	27
mer	02	lun	14	lun	28
gio	03	mar	15	mar	29
ven	04	mer	16	mer	30
sab	05	gio	17	gio	17

Cedronella (*Gonepteryx rhamni*) | ph. Carmelo Fiore

Elementi di **biodiversità**
nel **Parco Nazionale dell'Aspromonte**



Agosto 2021

dom	lun	mar	mer	gio	ven	sab	dom	lun	mar	gio	mer	gio					
01	02	03	04	05	06	07	08	09	10	19	20	21	22	23	24	25	26
mer	gio	ven	sab	dom	lun	mar	mer	gio	ven	sab	dom	lun	mar	gio	ven	sab	dom
11	12	13	14	15	16	17	18	27	28	29	30	31					



Capriolo (*Capreolus capreolus*) | ph. Carmelo Fiore

Elementi di **biodiversità**
nel **Parco Nazionale dell'Aspromonte**



Novembre 2021

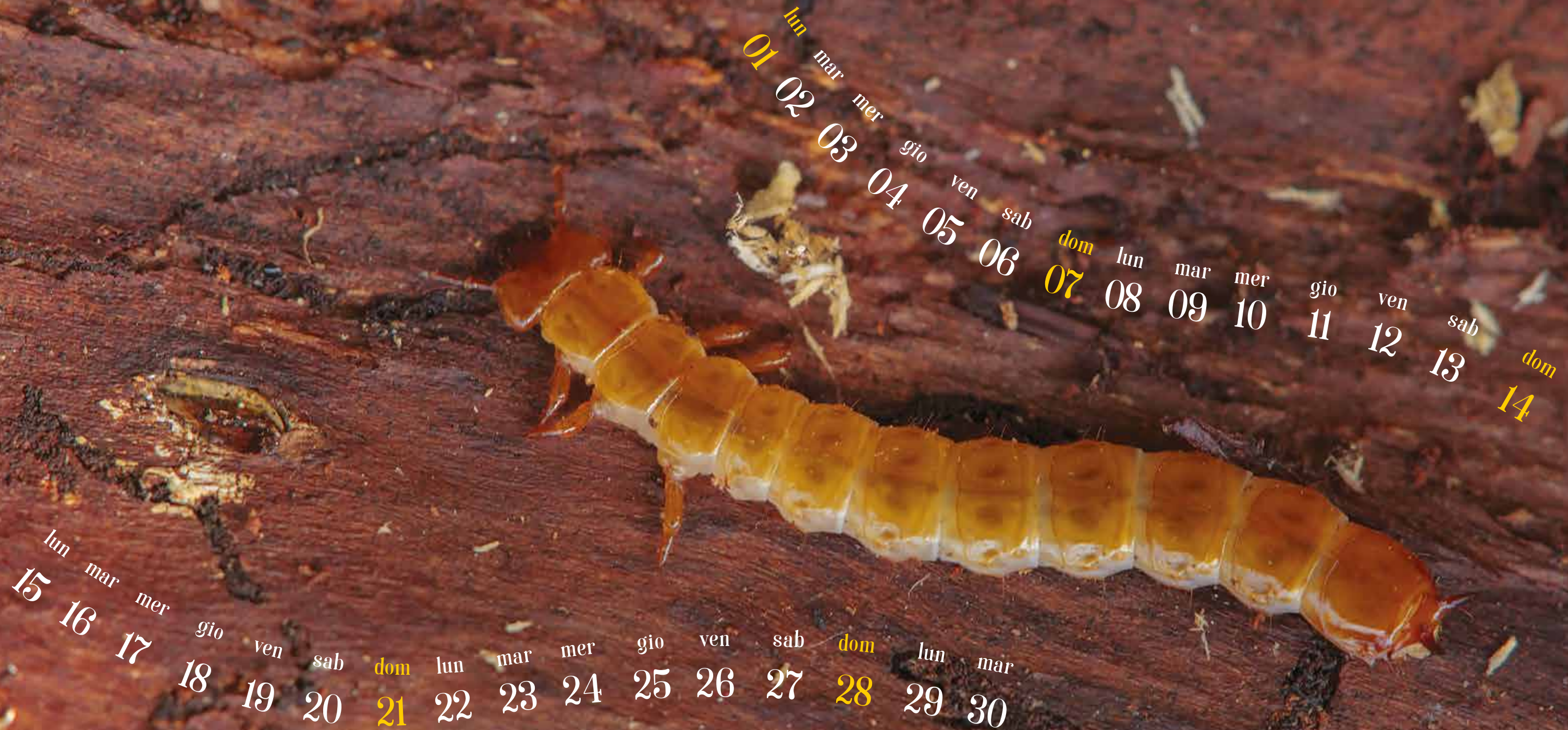

Larva di *Cucujus cinnaberinus* | ph. Carmelo Fiore

Elementi di **biodiversità**
nel **Parco Nazionale dell'Aspromonte**



Dicembre 2021



mer	gio	ven	sab	dom	lun	mar	mer	gio	ven	
01	02	03	04	05	06	07	08	09	10	
sab	dom	lun	mar	mer	gio	ven	sab	dom	lun	mar
11	12	13	14	15	16	17	18	19	20	21
mer	gio	ven	sab	dom	lun	mar	mer	gio	ven	
22	23	24	25	26	27	28	29	30	31	

Grafica: Marco Cordiani | Stampa: Irti - RC

Zigolo nero | ph. Giuseppe Martino

Elementi di **biodiversità**
nel **Parco Nazionale dell'Aspromonte**







Via Aurora, 1
Gambarie di S.Stefano in Aspromonte (RC)
Tel. +39 0965 743 060 | Fax +39 0965 743 026
info.posta@parcoaspromonte.gov.it
www.parcoaspromonte.gov.it